

No.  
**377**  
09 • 25

# le journal de la Vallée

**Octobre 2025**

Diffusé le premier lundi du mois  
Tirage en 29 200 exemplaires

**KOVACIC**  
«Fabricant depuis 1965»

- VOILETS
- FENÊTRES
- PORTES DE GARAGE
- PORTES D'ENTRÉE

67120 Ernolsheim/B  
☎ 03.88.59.50.25  
[www.kovacic.fr](http://www.kovacic.fr)

NOUVEAU

[www.lejournaldelavallee.fr](http://www.lejournaldelavallee.fr)



@cip.jdlv

**LE CABINET D'INFIRMIERS EYDER-GUIOT BRUNO**

**21, Devant Saint Blaise à  
67420 Colroy-la-Roche.**

Et vous informe des collaborateurs installés avec lui :  
POIROT Marie, SEILER Kitty, LEPAGE Justine, SPEHNER Justine,  
HERRY Fanny, MULLER Nicolas.

**SOINS INFIRMIERS À DOMICILE OU AU CABINET  
SUR RENDEZ-VOUS, TOUS LES JOURS.**

Nous intervenons de Schirmeck à Saales.  
☎ 06.85.97.30.49. / 03.88.33.27.94.

**Pôle**  
*Bien-Être  
& Santé "Le 21"*

21, Devant Saint Blaise  
67420 Colroy-la-Roche

**DES PROFESSIONNELS À VOTRE ÉCOUTE ET À VOTRE SERVICE :**

**CABINET D'INFIRMIERS, EYDER-GUIOT BRUNO**

Téléphone : 06.85.97.30.49.

**SAGE-FEMME, DIETENBECK ANNE**

Téléphone : 06.48.23.59.01.

**ART-THÉRAPEUTE/COACH DE VIE, MOUCHON AURÉLIE**

Téléphone : 06.67.94.44.75.

**HYPNOTHÉRAPEUTE, KOFFLER THÉOPHILE**

Téléphone : 07.61.98.90.68

**PÔLE ENTièrement AUX NORMES PMR,  
PARKINGS À PROXIMITÉ.**

Si vous souhaitez rejoindre le Pôle  
en tant que professionnel,  
n'hésitez-pas à nous contacter  
au 06.85.97.30.49.

Suivez-nous également  
sur notre page Facebook :  
**Pôle Bien-Être & Santé "Le 21"**

**CARRO MEC**  
CARROSSERIE MÉCANIQUE



**L'HIVER ARRIVE SOYEZ PRÊTS  
ÉQUIPEZ VOTRE VOITURE DE  
PNEUS NEIGE.**  
NOS PRIX COMPÉTITIFS, LE SERVICE  
ET LA PROXIMITÉ EN PLUS

MANDATAIRE TOUTES MARQUES  
CONFIGURATION DE VOTRE VÉHICULE PERSONNALISÉ

**VENTE - RÉPARATION - CARROSSERIE**

6 Rue du Maire Georges BARUCH - 67560 ROSHEIM  
Tél. 03 88 507 507 - [www.carromec.fr](http://www.carromec.fr)



**Alsace travaux 67**  
RÉNOVATION D'INTÉRIEUR



**LA QUALITÉ UNE DE NOS PRIORITÉS**

- AMÉNAGEMENT DE COMBLES
- TOUS TYPES D'ISOLATION
- CLOISONS ET FAUX-PLAFONDS
- ENDUITS DE FINITION
- RÉNOVATION DE VOS ANCIENS MÛRS
- MISE À NEUF AVEC PLACOPLÂTRE
- POSE DE PARQUET, LINO, CARRELAGE
- PEINTURE INTÉRIEURE
- POSE DE FIBRE DE VERRE
- POSE DE PAPIERS PEINTS



TRAVAUX RÉALISÉS  
À WISCHES

**31, route de la Wantzenau 67800 HOENHEIM**

**06 32 02 84 61**

**[www.alsacetraux-67.com](http://www.alsacetraux-67.com)**



**VENTES**

Vends livres tout sujet 10€ le kg sauf collections + objets divers sur RDV. ☎ 06 73 27 38 58

Vends matelas Gabin2 140x190x20 très peu servi / veste en croute cuir de porc doublée acrylique taille 48-50 / diable neuf / coffre de toit ☎ 06 89 72 15 33



Vends Canapé 3 places dont 2 places relax manuel en CUIR vachette

marron - Très bon état - Marque HUKLA qualité allemande -L. 210 cm/H.105cm/P.83cm.Prix290 € ☎ 06 72 26 26 64



**DIVERS**

Pour la sauvegarde du patrimoine, collectionneur achète tout objet militaire ancien : casque, uniforme, baïonnette, médaille, sabre, document etc... ☎ 06 87 52 33 17

Retraité avec sa minipelle fait mini-travaux. ☎ 06 22 36 36 81

Je vous propose mon aide dans votre vie quotidienne- soutien moral-rdv médicaux - aide à l'autonomie- courses -promenade - activités de loisirs-lecture-paiement cesu. ☎ 06 89 69 20 44



**IMMOBILIER**

Loue à Saales : appartements F4, F2, F1 ☎ 06 85 76 48 84



**EMPLOI**

Recherche coiffeur/coiffeuse en CDI 35h dans un salon dynamique à Schirmeck CV à : [secteur2@groupepsc.eu](mailto:secteur2@groupepsc.eu)

Recherche comptable en CDI 35h/39h dans une entreprise familiale à Odratzheim CV à [chris@groupepsc.eu](mailto:chris@groupepsc.eu)

**ISUZU D-MAX LE PICK-UP DES PROFESSIONNELS**



Quelques modèles à saisir de suite

- Jusqu'à 1 045 kg de charge utile
- Capacité remorquage : 3 500kg
- Pas d'écotaxe, pas de TVS, TVA récupérable
- Garantie constructeur 5 ans ou 100 000 km

À partir de **34 200 €H.T.**

*Prestige Autos*

LA CONCESSION FAMILIALE À TAILLE HUMAINE

ILLKIRCH

62, rue des Charmilles - 03 88 67 24 50

SOUFFELWEYERSHEIM

67, route de Brumath - 03 88 99 36 10

Notre agent dans votre région

**GARAGE MARQUES**

ROTHAU

03 88 97 02 08



Recherche

**COLLABORATEUR D'AGENCE H/F**

Poste en CDI 35 heures / semaine. Du lundi au vendredi.

Rémunération en fonction de l'expérience dans le domaine.

**Description du poste :**

Nous recherchons une personne sérieuse et organisée pour prendre en charge la gestion des contrats d'assurance commercialisés par l'agence. Poste à pourvoir à partir du 1<sup>er</sup> janvier 2026.

**Avantages :**

Complémentaire santé et prévoyance, tickets restaurants.

Envoyez votre CV et lettre de motivation par mail : [simon.rothau@allianz.fr](mailto:simon.rothau@allianz.fr)

**COLLECTE DON DU SANG**

**WISCHES**

Salle des Fêtes - 67130

Collecte Mobile

Le mardi 28 octobre de 17h00 à 20h



**NOUVELLE REVUE À OTTROT**

OTTROT - Nouvelle Revue 2025 avec HUTZEL'S CABARET

Do kommt ke Seuy meh Druss !

Pas le temps de s'ennuyer, Sketchs et chansons se succèdent pendant 2 heures.

Organisée par la «Heidelbeere Trupp». Tarif : 18 euros règlement sur place ou à la réservation.

Réservation : 03 88 95 80 12 - 06 74 82 33 58.

Soirée à 20H. Salle des fêtes d'Ottrott - av. Des Myrtilles.

Accueil à partir de 18H30. Petite restauration.

Merci de votre fidélité.



**LE JOURNAL DE LA VALLÉE / Imprimerie CIP** - 5,rue de la Gare, 67130 Wisches

Tél. 03 88 97 00 03 - Service publicité : Sébastien 06 75 24 19 21 - Email : [contact@imprimerie-cip.fr](mailto:contact@imprimerie-cip.fr)

Directeur de la publication : Sébastien STAMM - Dépôt légal : 4<sup>ème</sup> trimestre 2025 - Toute reproduction interdite

Distribué gratuitement dans les communes suivantes : Schirmeck - La Broque - Barembach - Bellefosse - Waldersbach - Fouday - Solbach - Natzwiller - Haute Goutte - Wisches - Lutzelhouse - Grandfontaine - Albet - Hersbach - Belmont - Blanchemont - Wildersbach - Neuwiller la Roche - Wackenbach - Fréconrupt - Schwartzbach - Muhlbach sur Bruche - Russ - Rothau - La Claquette - Saales - Bourg Bruche - Colroy la Roche - Plaine - Ranrupt - St Blaise - Saulxures - Urmatt - Niederhaslach - Oberhaslach - Heiligenberg - Still - Dinsheim - Grendelbruch - Gresswiller - Mollkirch - Dorlisheim - Mutzig - Molsheim - Rosheim - Rosenwiller - Boersch - Ottrott - Obernai - Bischoffsheim



Gamme S-Cross Hybrid à partir de **219 €/mois\***  
**ENTRETIEN INCLUS\***  
 LLD 37 MOIS - 1<sup>ER</sup> LOYER 9 640 €

Motorisation hybride

Boîte de vitesses manuelle ou automatique à 6 rapports

2 ou 4 roues motrices ALLGRIP SELECT

**Prestige Autos**  
 LA CONCESSION FAMILIALE À TAILLE HUMAINE

[www.prestige-autos.com](http://www.prestige-autos.com)

62 rue des Charmilles - ILLKIRCH - 03 88 67 24 50  
 67 route de Brumath - SOUFFELWEYERSHEIM - 03 88 99 36 10

notre agent dans votre région  
**GARAGE MARQUES - ROTHAU - 03 88 97 02 08**

(1) (2) voir conditions en concession et sur [suzuki.fr](http://suzuki.fr) - Pour les trajets courts, privilégiez la marche ou le vélo.

**+ de 107 ans**  
 et toujours au **TOP**

**TRENDEL**

**MERCI TRENDEL !**  
**GRÂCE À VOS OFFRES DE RÉNOVATION, NOUS PASSONS L'HIVER AU CHAUD.**

Fabriqué en Alsace

**DU 1er OCTOBRE AU 31 OCTOBRE 2025**

**OFFRES POUR LA RÉNOVATION DE VOTRE MAISON**  
 POUR LE REMPLACEMENT DE VOS FERMETURES\*

REPRISE DE <b>50€</b> PAR VOLET ROULANT	REPRISE DE <b>100€</b> PAR FENÊTRE	REPRISE DE <b>200€</b> PAR PORTE D'ENTRÉE & PORTE DE GARAGE
--	---------------------------------------	--

**PORTES DE GARAGE & D'INTÉRIEUR**    **FENÊTRES & VOILETS**    **GARAGES ISOLES & PAVILLONS DE JARDIN**

**6 Route de Strasbourg à SÉLÉSTAT**  
 ☎ 03 88 73 38 00    [www.trendel.alsace](http://www.trendel.alsace)

**LES + TRENDEL**

- Fabricant alsacien depuis 106 ans
- Savoir-faire familial
- Produits performants de haute qualité
- L'innovation, notre engagement
- Pose par nos propres équipes
- SAV garanti par nos poseurs
- Labels Alsace Excellence et Marque Alsace
- Label Qualibat - RGE

**L'EXCELLENCE INDUSTRIELLE AU SERVICE DE VOTRE PROJET DE CONSTRUCTION OU RÉNOVATION !**

**EXCLUSIVITÉ MONDIALE TRENDEL**  
 Stop aux cambriolages  
**PEUR D'UN CAMBRIOLAGE PENDANT VOS VACANCES ? PROTÉGEZ-VOUS AVEC**

**Ti-Safe® OFFERT**  
 Brevet TRENDEL  
**Fenêtres PVC Sécurité**  
 Made in Alsace

**LUX ZENITHAL**  
 EXTENSIONS - VÉRANDAS

**FÊTE SES 35 ANS**

Véranda - Pergolas - Extension - Ossature bois - Carport - Store protection solaire - Volet

**PORTES OUVERTES**  
**VENDREDI 10 & SAMEDI 11 OCTOBRE**  
 de 9h à 12h et de 14h à 19h

Notre note plus que pro avec avis contrôlé  
 ★★★★★ 4,5

[www.luxzenithal.com](http://www.luxzenithal.com)

**Fabrication alsacienne**  
 100% ateliers de clients

**CLAUDE SCHAEFFER ET SON ÉQUIPE**  
 vous invitent à découvrir leur showroom  
 et leurs ateliers de fabrication  
 1 rue des Pionniers 67120 DUTTLENHEIM  
 → **03 88 38 48 81**

Ne me jetez pas n'importe où, pensez à me recycler

# Ça bouge PRÈS DE CHEZ VOUS



## DINER DANSANT À SAALES

Le samedi 25 octobre 2025, votre radio RCB organise un dîner dansant dans la salle des fêtes de Saales à partir de 19h00. Au menu : jambon en croûte, gratin dauphinois, salade verte, dessert et fromage. Un apéro et un café vous seront offerts. La soirée sera animée par le DJ René. Réservation obligatoire avant le 15/10/25 au 07.45.02.40.00 ou reservation@radiorcb.fr - Tarif 35 € par adulte - 15 € par enfant (jusqu'à 12 ans) - nombre de place limitée.

## EXPOSITION À SCHIRMECK

Nouvelle exposition à l'EHPAD du Parc de Schirmeck. Du 12 septembre au 7 novembre, Denis Cuny propose de découvrir les photographies de divers reptiles insolites à la galerie non commerciale. Interpellé par les reptiles depuis sa plus tendre enfance, Denis n'a eu de cesse de les débusquer lors de ses voyages dans notre beau pays. Au fil du temps, photographe passionné, il a acquis une belle collection de clichés qui montrent la diversité et la beauté de ces animaux souvent mal connus, parfois mal aimés, mais résolument utiles. Entrée libre, ouvert aux heures de bureau en semaine, sonner le WE. Pour tout renseignement, contacter nanou.parent@laposte.net.

## THÉÂTRE - VALLÉE DE LA ROTHAINÉ

Les Zounàs préparent leur rentrée. Le groupe théâtral des « Zounàs » prépare sa rentrée avec une comédie signée Patricia Haubé : La poule de Noël. Le public y est attendu avec impatience !

D'année en année, c'est toujours avec fidélité que les spectateurs répondent présents à chaque spectacle proposé par la troupe de la vallée de la Rothaine. Sept séances sont programmées à l'occasion de cette nouvelle saison théâtrale.

Jean-Christophe, docteur en psychiatrie, et sa chérie, Sonia, qui est podologue et a un poisson rouge pour animal de compagnie, doivent partir quelques jours réveiller en famille chez les parents de Jean-Christophe.

La maison étant en travaux, la laisser aux mains d'Alberto, chef de chantier quelque peu farfelu, fait monter le stress. Sans compter les imprévus de dernière minute.

La venue de Lisette, sœur jumelle de Sonia, l'arrivée de Dominique, frère de Jean-Christophe, le débarquement inopiné des parents, ainsi que de Mlle Perche, une cliente à la double personnalité, et enfin de Gabrielle, une « glu » attachante, viennent bousculer tous les plans et semer la zizanie.

La joyeuse troupe donne rendez-vous :

- à la salle des fêtes de Neuviller-la-Roche le samedi 11 octobre à 20 h et le dimanche 12 octobre à 15 h.

- à la salle des fêtes de Natzwiller les samedis 18 et 25 octobre à 20 h ; les dimanches 19, 26 octobre et 2 novembre à 15 h.

Entrées uniquement sur réservation préalable auprès de Maurice Valentin : 06.76.57.43.26 ; de Marie-Hélène Klein : 06.71.12.92.58 ; de la mairie de Neuviller-la-Roche : 03.88.97.06.41, et de la mairie de Natzwiller : 03.88.97.02.44.

Prix d'entrée : 8 € (demi-tarif pour les moins de 12 ans).

## ASSOCIATION LANHUA « FLEURS D'ORCHIDÉE » SYMBOLE DE L'UNION ENTRE CIEL ET TERRE



Reprise des COURS de QI GONG  
et de TAI CHI CHUAN  
GYM DOUCE et QI GONG ADAPTES spécial  
Seniors

### SEANCES DE MEDITATION - RELAXATION

A partir du lundi 22 septembre et du mardi 23 septembre  
2025, rejoignez-nous :

A RUSS à l'Ecole Maternelle / Salle de motricité Le LUNDI  
- MEDITATION/RELAXATION de 18H30 à 19H30  
- QI GONG de 19h45 à 21h00

A MUHLBACH SUR BRUCHE à la Salle des Fêtes LE MARDI  
- GYM DOUCE/QI GONG ADAPTES spécial séniors  
de 15h30 à 16H30

- QI GONG tous niveaux tous publics de 17h00 à 18h15  
- TAI CHI CHUAN « style Yang » tous niveaux tous publics de  
18h30 à 19h45

Séances d'essai gratuites (la première où vous viendrez voir,  
quelle que soit la date).

Renseignements et réservation auprès de  
Viviane P 06 70 44 96 23

Mail : Viviane.asso.lanhua@gmail.com

## SUPER LOTO À MOLSHEIM

Le Rotary Club de Molsheim Vallée de la Bruche organise son  
Super Loto le vendredi 31 octobre 2025 à la Salle de la Monnaie  
de Molsheim.

Seront à gagner de nombreux lots de valeur comprenant une  
croisière 8 jours au soleil, TV Grand Ecran, des bons d'achat, de  
l'électroménager, des bons pour repas dans des restaurants le  
tout d'une valeur supérieure à 6000 €.

Ouverture de la salle à 18h30, début des parties à 20h00

Entrée 20 € pour 5 cartons, 6<sup>è</sup> carton offert, 4 € le carton  
supplémentaire.

Réservations également au 07 83 42 41 40

Buvette et petite restauration assurée

## COURS DE DANSE À MUHLBACH

A partir du mercredi 20h00 salle des fêtes...

Pour un moment de partages et de convivialité..

Avec Jean Luc et plaisirs de danses..

Et bien sûr le premier cours ne vous coûtera que celui d'essayer..

Rens: Jean-Luc au 0674752985 ou sur www: plaisirs-de-  
danses.com...A bientôt..

## APPEL POUR LA PAIX À LUTZELHOUSE

Sachant que la journée mondiale de la Paix a été fixée chaque  
année le 21 septembre, l'Association « A l'abord'Arts » s'efforce  
de faire entendre les pensées de Paix à travers l'Art. Le samedi  
20 septembre de 14 h à 19 h et le dimanche 21 septembre de  
10 h à 18 h, à la salle des fêtes de Lutzelhouse, elle organise  
une manifestation interactive avec le public et spécifique à ce  
thème. Au programme, une exposition d'artistes et des animations  
diverses (contes, intermèdes musicaux dont l'Harmonie Caecilia  
le dimanche de 11 h à 12 h). Entrée libre. Pour tout renseignement  
Contacter Nanou par mail : nanou.parent@laposte.net.

# L'INTERVIEW

## des collaborateurs Orpi

**Christine TRITSCHLER**  
Assistante commerciale



**JV :** Bonjour Christine. Vous êtes l'assistante commerciale de l'agence Orpi Tritschler Immobilier. Votre mari m'avait indiqué, lors de nos premiers échanges, qu'il s'agit d'une fonction clé dans l'entreprise...

**Christine T. :** Oui, pour une agence telle que la nôtre, avec différents services et une ouverture 6 jours sur 7, il est essentiel d'avoir une personne qui accueille la Clientèle, soit en mesure de lui apporter les premiers renseignements et de l'orienter vers les bons interlocuteurs.

**JV :** Vous devez donc connaître tout ce qui se passe à l'agence ?

**Christine T. :** Pas forcément dans le détail, mais oui, je sais quels sont les biens en vente et à en location. Je peux donner des informations, faire une première découverte du projet des Clients, informer les locataires sur leur situation comptable ou certains aspects juridiques, intervenir sur des problématiques techniques... Bref, c'est un métier qui touche à beaucoup de domaines.

**JV :** Et un service rendu à vos Clients ?

**Christine T. :** Oui, mes collègues sont souvent en rendez-vous à l'extérieur ou en ligne. Il est donc important que nos Clients puissent passer à l'agence ou appeler et avoir une interlocutrice pour répondre à leurs attentes.

**JV :** Je crois que votre travail ne s'arrête pas là...

**Christine T. :** Effectivement. Souvent notre Clientèle ne connaît que la face émergée de l'iceberg du métier d'agent immobilier, à savoir la partie commerciale.

Sous le niveau de la mer, il y a une masse administrative importante : établissement des mandats, commande des diagnostics techniques obligatoires, constitution des dossiers de solvabilité, envoi de documents aux notaires ou aux banques, rédaction de baux et de compromis de vente...

**JV :** Et ce n'est toujours pas terminé ?

**Christine T. :** Non, il y a encore le travail administratif propre à toute entreprise : commandes diverses, paiement des fournisseurs, mise à jour des vitrines, tenue des bureaux de l'agence, traitement du courrier et bien d'autres choses encore !

**JV :** Il me semble que vous êtes associée avec votre mari ?

**Christine T. :** Oui, depuis la création de l'agence. Nous nous partageons les rôles : à lui la gestion d'entreprise, le management des troupes, le suivi commercial et juridique, à moi le premier contact de la clientèle, le suivi administratif, la centralisation des informations, l'huile dans les rouages ! Nous formons une bonne équipe (rires) !



Jusqu'au 8 novembre 2025

**Jeu concours**

**Nombreux lots à gagner !**

dont un **SÉJOUR INOUBLIABLE CHEZ RELAIS & CHÂTEAUX, POUR 2 PERSONNES** (valeur 1450€)

Concours ouvert à tous, sans obligation d'achat.  
Bulletins de participation et urne à l'agence de Rothau

**VENTE - LOCATION - GESTION LOCATIVE - ESTIMATION**

**Orpi**

L'esprit coopératif,  
ça change l'immobilier.

**Tritschler Immobilier**

11 Grand Rue - 67570 ROTHAU

Tél. 03 88 49 59 30

[www.orpi.com/tritschler](http://www.orpi.com/tritschler)

Association des Professionnels

# PROVAL

L'accueil est dans notre vallée

VALLEE DE LA BRUCHE

**COLLECTION Opéra**

**-15%\***  
SUR LES COLLECTIONS

1789€  
**1499€**  
Le lit (1)

1099€  
**934€**  
Le chiffonnier (2)

\*jusqu'au 31 octobre 2025

**meubles MARCHAL**

Salons Séjours Dressing Lingerie

📍 ZA Le Chimpy 67130 SCHIRMECK

☎ **03 88 97 02 45**

DU MARDI AU VENDREDI : 9h-12h et 14h-19h | LE SAMEDI : 9h-12h et 14h-18h

[www.meubles-marchal.fr](http://www.meubles-marchal.fr)

# Intermarché

LA BROQUE

LA BROQUE - SCHIRMECK  
Route du Donon  
**03 88 97 11 20**

**10%**  
EN AVANTAGE CARTE\*

**TOUS LES WEEK-ENDS**  
SUR TOUS LES FRUITS ET LÉGUMES FRAIS

POUR VOTRE SANTÉ, MANGEZ AU MOINS 5 FRUITS ET LÉGUMES PAR JOUR. WWW.MANGERBOUCHE.FR

**5%**  
EN AVANTAGE CARTE  
TOUS LES JOURS  
POUR CEUX QUI EN ONT  
LE PLUS GRAND BESOIN(2)

**10%** TOUS LES JOURS  
EN AVANTAGE CARTE  
SUR TOUS LES PRODUITS  
POUR BÉBÉS (4)

Intermarché bébés

**10%** TOUS LES JOURS  
EN AVANTAGE CARTE  
SUR PLUS DE 1300  
PRODUITS DU QUOTIDIEN (5)

Intermarché familles nombreuses

**Nouveau Programme de Fidélité**

**Jusqu'à 10% avantage carte tous les jours sur plus de 1700 produits du quotidien**

A partir de 3 produits achetés hors promotion en cours sur ces 4 marques :

LABEL FIORINI PAQUITO Pâturages

\*Modalités complète de la carte de fidélité à l'accueil du magasin ou sur [intermarche.com](http://intermarche.com)

# MIEUX PRODUIRE  
POUR MIEUX MANGER



LIVRAISON  
COLLABORATIVE

RETRAIT  
EN DRIVE



# J'❤️ MA VALLÉE

Je soutiens son économie en  
privilégiant le commerce et l'artisanat  
de proximité

SARL Merkel Philippe



## PORTES OUVERTES

**SAMEDI 25 OCTOBRE 2025 (9h à 19h)**

12A, rue du Château 67570 Rothau



Poêles et chaudières

Granulés, bois ou mixtes

Tubages et conduits isolés

Vente - Pose - Entretien - SAV

SARL Merkel Philippe  
12A, rue du Château  
67570 Rothau



Suivez-nous:

Contact:  
06 88 72 78 71  
electrique.proph@orange.fr

# VIDEOLINE

*Toujours proche pour mieux vous servir*

# DÉMÉNAGE

Retrouvez-nous dès le **7 octobre 2025**

à notre nouvelle adresse : **6 place de la Gare - 67130 Schirmeck**



- Antenne - Parabole
- TV - Hi-Fi
- Electroménager - SAV
- Téléphonie - Multimédia
- Electricité générale



relais colis



**Opulsat**  
www.pulsat.fr

**03 88 47 14 47**  
**06 85 35 81 79**

✉ [cetin.agbulut67@orange.fr](mailto:cetin.agbulut67@orange.fr)

# RIZ CANTONNAIS MAISON

Pour 4 personnes Préparation : 15 min Cuisson : 15 min

## INGRÉDIENTS

- . 240 g de riz basmati
- . 100 g de petits pois surgelés
- . 1 carotte
- . 2 œufs
- . 2 tranches de jambon blanc, on peut mettre du tofu fumé émincé
- . 2 échalotes
- . 2 cuillères à soupe d'huile de sésame
- . 2 cuillères à soupe de sauce soja salée
- . 2 cuillères à soupe de sauce nuoc mam

## PRÉPARATION

Cuire le riz, l'égoutter, le rincer.  
Cuire les petits pois 3 minutes dans l'eau bouillante.  
Casser les œufs, les battre en omelette à la fourchette et les brouiller 1 minute dans une poêle avec 1 cuillère à soupe d'huile de sésame. Les retirer de la poêle et les couper en petits morceaux.  
Peler et râper la carotte.  
Couper le jambon en petits morceaux.  
Peler et émincer les échalotes. Les faire revenir avec 1 cuillère à soupe d'huile de sésame dans un wok 1 minute à feu moyen.  
Ajouter le riz, la sauce soja, la sauce nuoc mam, mélanger.  
Ajouter les carottes et les petits pois, mélanger.  
Ajouter enfin les œufs et le jambon, mélanger et cuire en remuant pendant 2 minutes.



<https://lacersisurlemaillo.fr>

La Main du   
Le Relais pour l'Enfance...  
organise

**Concert  
DU COEUR**

**THEODORT  
JULIEN LIEB  
THE SPARKLE FAMILY**

»» 11 JAN 2026 LIVE MUSIC 17H00 ««  
ZENITH DE STRASBOURG

Partenaires Officiels :   

**INFO BILLETTERIE**  
Tarif unique & solidaire 20€  
TOUT INCLUS (TAXES, DÉJEUNER, BOISSONS)  
Place VIP 80€\*  
\*Place VIP : Accès prioritaire et 100% espace dédié aux bénévoles  
\*Places à l'entrée, à l'extérieur, à l'abri  
\*2 places à l'entrée, à l'extérieur, à l'abri

**PIERRE LACHAT**  
*en concert*  
GUITARES : OBED RAJAI AH

**Samedi 18 octobre à 17h**  
**FOYER RURAL  
BOURG-BRUCHE**  
Libre participation aux frais

Tournée humanitaire **SEL**  
en faveur des enfants  
en attente de parrainage avec le 

  
CENTRE SUR CHERIST - POUR L'ENFANT - EN COLLABORATION AVEC UCLGISE

Photo: J. B. B. B.



# Le Coin Gourmand



MONT CHAMP DU FEU À BELMONT



## HÔTEL RESTAURANT SPA 4 \*\*\*\*

La Table du Champé  
Ouverte tous les soirs,  
Animation musicale le  
vendredi soir

L'Auberge Hazemann  
Ouverte tous les midis,  
Buffet gourmand le  
dimanche

### Menu cochonnailles en 7 plats avec musique

8-9 - 10 - 11 novembre  
Weekend du 15-16 novembre

Infos & réservations : 03.88.97.30.52 // [www.montchampdufeu.com](http://www.montchampdufeu.com)



## Hôtel-Restaurant NEUHAUSER



Pour les 100 Ans  
de l'Hôtel Restaurant Neuhauser  
Nous vous proposons du 1<sup>er</sup> Octobre au 2  
Novembre un

### Menu à 49 €

1 apéritif maison  
Liqueur de Myrtille et vin blanc vous sera offert

Ravioles de grenouilles aux petits légumes  
Ou  
Baeckeoffe d'escargots

Filet de sandre sur choucroute  
Ou

Le filet de jeune sanglier aux  
champignons des bois

Poire Belle Hélène  
Ou  
Sorbet arrosé  
avec les eaux de vie fabrication Maison

*Merci de votre fidélité*



Les Quelles - 67130 LA BROQUE - Tél. 03 88 97 06 81  
[contact@hotel-neuhauser.com](mailto:contact@hotel-neuhauser.com)



**SUR COMMANDE  
EN BOUTIQUE !**

BOXS APERO 100% FROMAGES OU MIXTES  
PLATEAUX RACLETTE, FROMAGES  
ET CHARCUTERIE



07 62 55 60 79 / 03 69 23 43 98  
8 rue de la gare - LABROQUE

Suivez-nous sur Facebook !



# Histoires de Bruche... on en fait pas une montagne... Juste des histoires vraies. Humaines. Essentielles.

## Derrière chaque vallée, il y a des voix.

Derrière chaque forêt, chaque village, chaque sentier... il y a des souvenirs.

«Histoires de Bruche», c'est un **projet simple et puissant initié par l'office de tourisme : recueillir la mémoire vivante de ceux qui font la Vallée**, l'habitent, la traversent ou l'aiment tout simplement.

**Ici, chaque pierre, chaque arbre, chaque visage raconte une histoire.** «Histoires de Bruche» capte ces récits de vie qui tissent l'âme du territoire, entre mémoire locale et transmission. À travers des témoignages filmés, ce projet recueille la mémoire vivante du territoire : celle des habitants, des artisans, des passionnés.

Ces récits courts, authentiques, enregistrés caméra au poing par Guy Wach, seront **accessibles sur le terrain grâce à des QR codes placés là où les souvenirs ont pris racine.**

Un projet à la croisée de la culture, de l'histoire locale et du tourisme de rencontre, porté par la volonté de préserver et transmettre ce qui fait l'âme de la Vallée de la Bruche. Un territoire à découvrir, non

plus seulement avec les yeux... mais avec les oreilles et le cœur.

**45 témoignages filmés** à travers le regard sensible de Guy Wach : des récits de vie, discrets ou légendaires, ancrés dans la mémoire collective, les savoir-faire, les racines.

Chaque vidéo – courte, vivante, entre 5 et 10 minutes – donne la parole à un habitant. Ils parlent de leur enfance, de leur métier, de leur famille, de leur attachement à ce coin d'Alsace entre ciel et sapins. **Ils racontent la Bruche comme personne.**

## Une visite à la hauteur des habitants

Pas besoin de guide. Il suffit de lever les yeux... et de scanner un QR code.

Ces témoignages essaient **le territoire, aux endroits précis où les souvenirs sont nés. En flashant le QR code, le visiteur accède à ces paroles précieuses, comme une balade contée, intime et vraie.**

**Une carte interactive sur le site [www.valleedelabruche.fr](http://www.valleedelabruche.fr)** permettra de retrouver toutes les vidéos : pour préparer sa visite, prolonger son séjour... ou simplement

écouter la vallée parler.

«Histoires de Bruche», **ce n'est pas fini... c'est une bibliothèque sonore qui s'embellit chaque année de nouvelles histoires**

Un projet de collecte de la mémoire immatérielle des lieux.

Un geste d'hospitalité et de partage.

Un hommage aux voix d'ici qui se poursuit et s'enrichira au fil du temps.

LES QR CODE seront mis en place à la fin de cet automne ...

**A vous le temps d'écouter et de regarder ces inestimables témoignages !**





**+ DE 50 VÉHICULES D'OCCASION EN STOCK**

- Garantie jusqu'à 5 ans
- Satisfait ou remplacé
- 100 Points de contrôle

*Jeker Automobiles*

134 rue des Grands Prés - 88100 Sainte-Marguerite

**03 29 42 10 00**

# ALSA-PROTECT

## OFFRE SPÉCIALE VOTRE SYSTÈME D'ALARME À PARTIR DE

• Offre adaptable en fonction de vos besoins

Formule A

**44.50€ HT/mois**

- Abonnement avec une durée initiale de 48 mois
- Prix TTC pour les particuliers
- Offre personnalisable
- Accès à distance
- Maintenance du système tout au long du contrat

- 1 centrale d'alarme
- 2 détecteurs de mouvement image/vidéo ou éléments sécuritaires
- 1 élément de commande + application smartphone
- 1 carte SIM

DISPONIBLE EN NOIR OU BLANC

### QUALITÉ ET FIABILITÉ

**Système d'alarme**

- Adaptable
- Évolutif
- Intégrable
- Accessible à distance
- Efficace et fiable
- Personnalisé
- Service client

**GESTION VIA L'APPLICATION :**

- Un centre de contrôle
- Un historique
- Un accès au dispositif en temps réel
- Combinable avec la vidéosurveillance

**Un matériel 100% approuvé, une installation 100% experte**  
 Votre partenaire agréé Securitas vous assure un service de haute qualité avec la mise en place d'une solution sur-mesure adaptée à vos besoins et à vos risques spécifiques via un matériel de pointe ultra-performant.

Installation de votre alarme avec module 3G ou plus et boîtier de commande  
 Définition de vos consignes de télésurveillance  
 Mise en fonctionnement de votre service de télésurveillance  
 Application smartphone (selon le matériel fourni)

contact@alsa-protect.fr  
 3 rue Daniel Gruber, Ittenheim

Franck Munch 06 75 61 95 93  
 Joël Herrmann 07 70 56 64 11  
 Coralie Rigault 03 92 10 10 63  
 Loïc Herrmann 06 46 04 01 95

PERFORMANCES ÉNERGÉTIQUES, QUALITÉ, SÉCURITÉ ET INNOVATIONS, NOUS AVONS VOS SOLUTIONS!

# OXYGEN FERMETURES

## PROMOTION EXCEPTIONNELLE\* ID3 Solar, technologie Bubendorff, le prix du volet baisse progressivement selon les quantités commandées\*

\*Prix unitaire dégressif, voir offres et conditions en magasin

**Volet roulant autonome à motorisation solaire :**  
 le seul volet conçu pour durer 2 fois plus longtemps  
 0 watt consommé, installation rapide et sans travaux

**Pilotage intelligent :**  
 Pour un confort thermique et des économies d'énergies

8 teintes au choix. Garantie de base 2 ans (pièces, main d'oeuvre et déplacements)  
 modulable jusqu'à 10 ans, avec extensions payantes.

**Solar**  
 by BUBENDORFF

Show-room à **Dinsheim-sur-Bruche**  
 181c rue Général de Gaulle  
**03 88 04 45 95**  
 www.oxygenfermetures.fr

Notre Point Fort : **La Pose**

BOIS | PVC | ALU

Fenêtres | Portes | Volets

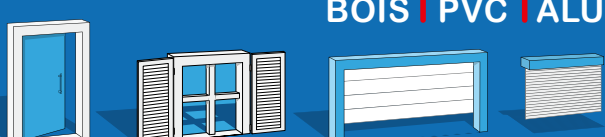

Ne me jetez pas n'importe où, pensez à me recycler

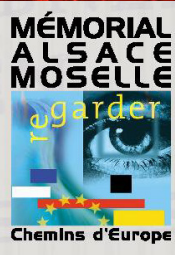

# Le Mémorial Alsace-Moselle, un lieu de visite pour tous !

Et si le Mémorial n'était pas ce que vous pensiez ?

Profitez de l'automne pour découvrir ou redécouvrir l'histoire de la vie quotidienne des Alsaciens et des Mosellans, de 1870 à la construction européenne.

Seul ou en famille, le Mémorial Alsace-Moselle vous propose des visites guidées pour tous à l'occasion des vacances scolaires de la Toussaint de la zone B.



*Mémorial Alsace-Moselle, collection Pellenard.*

**Rendez-vous du lundi 20 au vendredi 31 octobre 2025 pour les visites guidées découverte.** Un format court d'1h15 environ pour vous amener à l'essentiel de cette histoire et ne pas manquer les événements principaux vécus par la population, notamment durant la période d'annexion de fait de l'Alsace et de la Moselle au IIIe Reich. (Visites hors week-end, et mercredis à 11h).

Transmettre l'histoire et la mémoire aux jeunes générations, voici l'une des missions du Mémorial Alsace-Moselle. Dans ce cadre, **des visites contées destinées au jeune public et à leur famille, intitulées « Jean ou Hans, quelle histoire ! », sont programmées mercredis 22 et 29 octobre 2025, à 11h.**



*Mémorial Alsace-Moselle, collection Paclet*

Pendant 1h45 environ, suivez les pas de Jean, petit garçon alsacien, et ceux de sa famille, de septembre 1939 aux lendemains de la Seconde Guerre mondiale.

**Vendredis 10 octobre, 14 novembre et 12 décembre 2025, à 18h, le Mémorial vous propose une visite guidée insolite et immersive : « L'Histoire à la lampe torche ».**



*Mémorial Alsace-Moselle, collection Huber.*

Plongez dans les salles obscures du Mémorial pour découvrir des documents et des photographies, à la seule lueur de la lampe torche du guide. Vos sens seront plus exacerbés, les sons amplifiés, et les repères dans l'espace modifiés.

Réservation obligatoire au plus tard à 15h le jour de la visite, au 03 88 47 45 50 ou sur la billetterie en ligne.

## Informations pratiques

Ouverture tous les jours de 9h30 à 18h.

Tarifs d'entrée : 13 €/personne ; tarif réduit : 10 €/personne (sous conditions), Pass famille : 32 € (de 1 à 2 adultes accompagnés de 1 à 4 enfants de moins de 18 ans).

Pas de supplément tarifaire pour les visites guidées.

Réservation non nécessaire pour les visites guidées découverte et les visites contées « Jean ou Hans, quelle histoire ! ».

Plus d'informations sur [www.memorial-alsace-moselle.com](http://www.memorial-alsace-moselle.com)

Retrouvez-nous sur les réseaux sociaux : Facebook, Instagram, Tik-Tok.

Mémorial Alsace-Moselle  
Allée du Souvenir Français  
67130 Schirmeck  
03 88 47 45 50

**VENDREDI  
31 OCTOBRE  
AU DÔME  
À MUTZIG**

**ANIMATION GARANTIE**

# SOIRÉE ANNÉES 80'S DÈS 20H

**SUR LE THÈME HALLOWEEN**

**16€** l'entrée (-12 ans : 8€) avec une boisson gratuite  
Petite restauration : tartes flambées,  
pizzas, knacks et frites



**RÉSERVATION :**

[bayardchantal57@gmail.com](mailto:bayardchantal57@gmail.com)

**06 08 36 52 18 - 06 48 76 17 85**

## FÊTE DE L'AUTOMNE À COLROY LA ROCHE

Enfin l'automne en fête ! A la salle des fêtes, le collectif Colroy se mobilise sur deux jours pour offrir des moments de découvertes, de créations, de jeux et un bon repas en soirée.

De la convivialité, des échanges, de l'entraide, sont des ingrédients pour se préparer aux rigueurs de l'hiver.

### SAMEDI 11 OCTOBRE

9H-12H : atelier de création de décoration de table avec des éléments végétaux (bois, lichen, feuilles et fruits séchés,...). Entrée libre.

14H-18H : exposition artistique

19h : repas : entrée, jambon croûte, gratin, salades.  
Renseignements et réservation au 07 87 04 47 86 (Élisabeth)

### DIMANCHE 12 OCTOBRE

9H-12H et 14H-18H : exposition artistique

15H : animations jeux de cartes / jeux de société. Pour enfants et adultes. Entrée libre.

## BELOTE ERNOLSHEIM SUR BRUCHE

Familles rurales d'Ernolsheim sur Bruche reprend ses activités, après-midi belote les 3èmes lundi du mois à la salle socioculturelle à partir de 14h00, inscription possible dès 13h30. Tarif 5€, pour tout renseignement 06 30 94 88 17

✓ FENÊTRES ✓ VOLETS ROULANTS & BATTANTS ✓ PORTES D'ENTRÉE & DE GARAGE

# KOVACIC

FABRICANT INSTALLATEUR DEPUIS 1965

Bénéficiez toujours  
de la TVA à  
**5,5%\***

\*Selon les produits  
et la législation  
en vigueur.

**SÉCURITÉ • ISOLATION • DESIGN**  
avec la nouvelle gamme de portes KOVACIC

FENÊTRE FK85  
& FK70

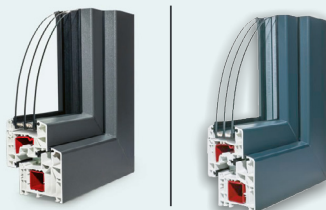

ISOLATION À TRIPLE JOINTS  
ET THERMO PHONIQUE

**PORTES  
D'ENTRÉE**  
en aluminium

**PORTES DE GARAGE**  
sectionnelles ou basculantes

➕ CHALEUR  
➕ ÉCONOMIE

**SUR RENDEZ-VOUS**  
12B GRAND'RUE  
HAGUENAU

47 RUE DE LA GARE  
ERNOLSHEIM/BRUCHE  
☎ 03 88 59 51 21

**SUR RENDEZ-VOUS**  
12 RUE GAY LUSSAC  
COLMAR



# Il y a des millions d'années, nos ancêtres étaient déjà attirés par l'alcool.

L'addiction à l'alcool n'est pas qu'une question de société. C'est aussi une vieille histoire d'évolution, de fruits fermentés et de mutations génétiques.

Des fruits trop mûrs au sol, légèrement gâtés, un peu rous, odorants... et légèrement alcoolisés. Voilà ce que nos ancêtres de la lignée des primates, aujourd'hui représentés par les grands singes et l'humain, trouvaient souvent dans les forêts tropicales de l'Afrique. Et ce petit goût d'éthanol, ou alcool.

Selon l'hypothèse du «Drunken Monkey» (singe ivre), formulée par Robert Dudley dès les années 2000, la consommation d'éthanol chez les humains ne résulte pas d'une adaptation culturelle moderne, mais bien d'une pression évolutive ancienne. Des millions d'années avant que l'homme n'invente l'agriculture et la fermentation, nos ancêtres singes auraient déjà été attirés de fruits naturellement fermentés. Et le passage de la cime des arbres au sol avec le gainage de fruits tombés au sol aurait accéléré cette évolution.

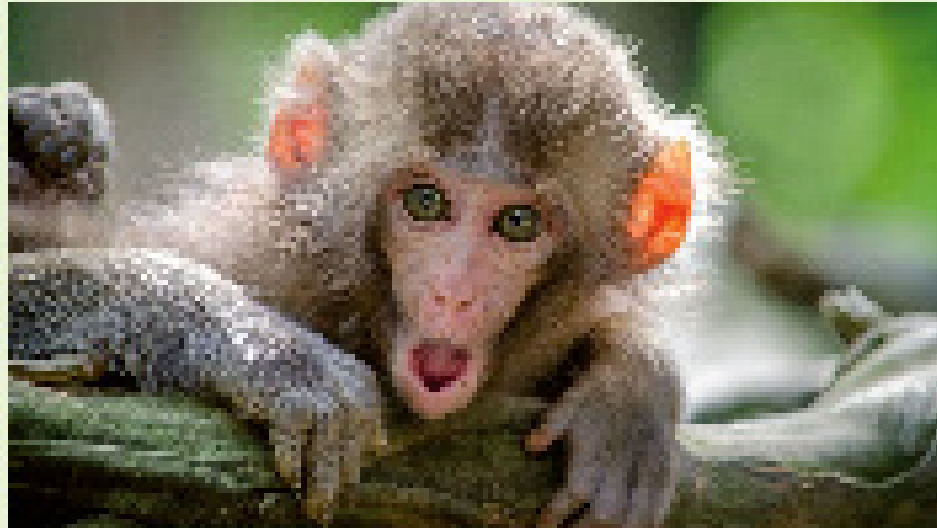

© iStockphoto

## Une mutation qui change tout

Une étude publiée en 2014 rapporte qu'il y a environ 10 millions d'années, une mutation dans l'enzyme ADH4 (alcool-déshydrogénase) a permis à nos ancêtres de métaboliser l'éthanol avec quatre fois plus d'efficacité. Cette adaptation est devenue particulièrement chez nos ancêtres de la lignée des hominides (parfois certains des humains, chimpanzés et gorilles mais pas chez les orang-outans).

Pourquoi ? Parce que ceux-ci vivaient dans les forêts des arbres, et les fruits ne fermentent pas aussi qu'on est. Les arbres des chimpanzés et gorilles, eux, déclenchent volontiers gâcher les fruits mûrs, plus susceptibles d'avoir fermenté sous l'action naturelle des levures. Avec accès à de nombreux fruits fermentés et ainsi capables de dégrader l'alcool devenu alors un avantage évolutif, cette mutation devenait ainsi un signe de fitness permettant de braver plus facilement de la nourriture riche en calories. L'éthanol est largement présent dans la nature, principalement par la fermentation des sucres des fruits par les levures.

## L'éthanol comme carte au trésor olfactive

L'éthanol émis par les fruits fermentés ne se sent pas vraiment de près. Il se diffuse à distance et sert véritablement de signal olfactif aux primates pour localiser des ressources énergétiques riches en sucre.

L'éthanol est largement présent dans la nature, principalement par la fermentation des sucres des fruits par les levures. Une étude a rapporté les concentrations d'alcool de différents fruits pas encore tombés au sol mais dont certains étaient trop mûrs. La concentration varie selon les espèces et les années : ainsi, des baies (2,02 à 0,19%) ont été mesurées dans des fruits mûrs et mûrs presque comme le sorbier, la lignée systématique du palmier dattier, tandis que dans les forêts tropicales humides, particulièrement favorables à la fermentation, des baies beaucoup plus alcoolisées jusqu'à 10% dans certains fruits de palmiers au Panama ont été observées dans des fruits trop mûrs.

Non que le goût des fruits présente des niveaux faibles (inférieurs à 0,2% en moyenne), leur consommation répétée peut représenter une source significative d'éthanol pour les animaux singes. Cette production naturelle d'éthanol provient dans une relation complexe entre plantes, levures et animaux : les fruits offrent des sucres, les levures colonisent et fermentent, et les animaux aident continuellement à disperser à la fois les graines et les spores de levures, suggérant une forme de symbiose écologique.

Notre attrait pour l'alcool n'est pas une anomalie moderne. C'est un héritage évolutif, un bug de l'époque des forêts humides, où l'éthanol signifiait calories et sucre.

De nombreuses anecdotes racontent sur des animaux ivres après avoir consommé des fruits fermentés... Éléphants et babouins en Afrique avec le marais, ou oiseaux en train de fêter l'été dans un arbre après avoir mangé des pommes fermentées. Toutefois, ces récits restent rarement validés scientifiquement et la mesure de l'éthanol des fruits, et la présence d'alcool ou de ses métabolites chez les animaux n'ont été mesurées. On sait en revanche que certains mammifères, comme les singes verts habitant aux Caraïbes, n'hésitent pas à goûter et consommer les côcoths de fruits alcoolisés lorsqu'ils sont surveillés par les humains sur les plages de Saint-Pierre-et-Miquelon.

Une étude rapporte que des chimpanzés de Brazzaville en Guinée utilisent des feuilles arrachées comme éponge pour boire de la sève de palme fermentée contenant jusqu'à 8% d'éthanol. Et ce n'est pas de la privation en calories. Ils boivent en groupe, se passent les feuilles, presque comme un objet communautaire. Ce qui révèle nos liens au l'alcool et le lien social. L'attrait de gainage des fruits fermentés au sol et alcoolisés devient ainsi une motivation sociale, déjà avant d'être un inventif.

Image : Photos de fruits et de singes sur <https://www.gettyimages.com>

# Ça bouge PRÈS DE CHEZ VOUS



## PROMENADE MUSICALE À LA GRANDE FOSSE

Grande Fosse Café présente le samedi 11 octobre 2025 à 20h30  
Salle Communale de La Grande Fosse : Promenade musicale de la Renaissance au Jazz

Avec Sarah BRANDMEYER Chant-Matthias BARLIER Piano

Promenade musicale du romantisme au jazz

Infos et Réservations : [contact@grandefossecafe.fr](mailto:contact@grandefossecafe.fr)

Les pièces interprétées seront présentées, situées dans l'histoire de la Musique, parfois traduites pour mieux percevoir la poésie des textes.

Ainsi, cheminant sur le fil du temps, Sarah et Matthias nous emmèneront de la Renaissance, au Romantisme et jusqu'aux rythmes envoutant du chant gospel et du jazz.

Venez vous laisser envelopper par la voix puissante et chaleureuse de Sarah BRANDMEYER soutenue par le piano sensible et délicat de Matthias BARLIER, dans un voyage musical hors du temps.

**FERMETURES BERGER**

A VOS CÔTÉS DEPUIS PLUS DE **25 ANS**

**REVENDIQUEZ LA QUALITÉ  
EXIGEZ LA PERFORMANCE  
OSEZ LA DIFFÉRENCE**

Un accompagnement personnalisé et une pose effectuée par nos propres équipes pour vous garantir **sécurité, design, confort, service.**

Nos produits sont éligibles à **MaPrimeRénov'**  
Mieux chez moi, mieux pour la planète

ROTHAU (67)  
VILLÉ (67)  
SÉLESTAT (67)  
COLMAR (68)  
WIHR-AU-VAL (68)  
LUTTERBACH (68)

PORTES D'ENTRÉE | PORTAILS  
CLÔTURES | GARDE-CORPS  
AUTOMATISMES | FENÊTRES  
PERGOLAS | PORTES DE GARAGE  
VOLETS ROULANTS & BATTANTS

03 90 57 85 36

[fermetures-berger.fr](http://fermetures-berger.fr)

## Circuit des Croix à Oberhaslach

10,82 km **Point haut : 343 m** **Point bas : 239 m** **Difficulté : Moyenne** ~ 3h40

**(D/A)** Traverser la Rue du Nideck au passage protégé, bifurquer à droite puis virer à gauche dans la Rue des Écoles. Suivre le sigle correspondant au circuit des Croix en prenant à gauche dans la Rue Saint-Florent.

(1) En bout de rue, faire un court détour à droite pour aller visiter la Chapelle Saint-Florent et ses ex-votos. Rebrousser chemin.

(2) Prendre à droite la Ruelle de la Croix, prolonger dans la Rue des Acacias pour rejoindre la Rue du Nideck. Poursuivre à gauche vers le prochain carrefour.

(3) S'engager à droite dans la Rue du Klintz. Serrer à gauche à la fourche, traverser la Hasel puis faire une cent cinquante mètres.

(4) Poursuivre à gauche dans la Rue du Grempill. Dépasser la Maison Forestière Stiftswald et garder la gauche à la fourche qui suit, direction Urmatt.

(5) Au croisement, prendre le sentier à droite en suivant le balisage. Avant le village, il y a la Hasekapelle sur la gauche.

(5) Dans la Rue de Molsheim, prendre à droite jusqu'à la Rue du Kritt. Virer à gauche puis suivre le sentier en bout de rue. Prendre à gauche aux deux intersections suivantes pour déboucher Rue de la Hoube.

(6) Suivre cette rue à gauche en négociant plus loin un large virage à gauche avant d'entreprendre un longue ligne droite. Un vingtaine de mètres avant le Rue de Molsheim, virer à droite dans la Rue de la Chapelle.

(7) Au bout de cette rue, se trouve à gauche la Chapelle Siat. Prendre à gauche sur la Rue du Général de Gaulle et aller toujours tout droit jusqu'à la Rue Saint-Jean à gauche juste avant le cimetière.

Suivre cette rue jusqu'au bout et obliquer à droite au rond-point dans la Rue de l'Église. Au bout de la rue, il y a la Vierge bleue érigée par les ouvriers de la fabrique «Mullerhof» de Niederhaslach.

(8) Sivre le sentier en direction de Niederhaslach (Rectangle Bleu). À la fourche après la croix (cote 300), obliquer sur la droite pour rejoindre la Rue du Forgeron que l'on suit tout droit jusqu'à la Rue Principale. Traverser au passage piétons, prendre à droite puis virer à gauche pour passer devant la caserne des pompiers avec à main gauche la Collégiale Saint-Florent, fleuron de l'art gothique.

(9) Prendre à gauche la Rue du Cimetière, puis de nouveau à gauche la Rue de Chapelle. Suivre à gauche la Rue du Tir sur un vingtaine de mètres puis prendre à droite la Rue du Calvaire.

(10) Obliquer à droite dans la Rue du Noyer pour rejoindre Oberhaslach. Suivre la rue qui fait un coude à droite puis un autre à gauche et, après la dernière maison, prendre le chemin sur la droite pour déboucher Rue du Cimetière. Traverser et continuer en face pour rejoindre la Rue Haute que l'on suit à gauche. Prolonger Rue du Capitaine Lahner et rejoindre la Rue de Wasselonne.

(11) Prendre à gauche puis à droite au croisement dans la Rue des Pèlerins. Virer à gauche Rue des Sapins, encore à gauche Rue des Écoles et arriver Rue du Nideck à la mairie. Tourner à droite pour rejoindre le parking de départ.

**(D/A)**



# En s'attaquant à la Pologne, la Russie entend tester l'OTAN, fragilisée par le désengagement américain

L'attaque de drones en Pologne illustre la stratégie de « guerre de l'ombre » du Kremlin, destinée à tester la solidité de l'alliance transatlantique et à pousser Washington dans ses retranchements.



L'objectif principal de Vladimir Poutine est actuellement de forcer l'Ukraine à capituler. Mais il reste aussi un objectif plus important : l'affaiblissement de l'OTAN. Depuis plusieurs mois, le dirigeant russe mène ainsi une guerre de l'ombre contre les États membres de l'OTAN, que le Centre d'analyse des politiques européennes décrit comme une campagne d'attaques concertées et coordonnées visant à ébranler les coûts et les risques pour les pays qui entourent l'Ukraine.

Le cœur de la stratégie de Vladimir Poutine vise à déterminer ce que les États-Unis pourraient faire en cas de conflit qui oppose la Russie à l'Ukraine, autrement dit, de tester leurs limites. Après que des drones russes ont été abattus au-dessus de la Pologne le 13 septembre, l'administration Trump n'a pas réagi. De quoi encourager Vladimir Poutine à franchir une nouvelle étape et à tester cette guerre de l'ombre, relate The Atlantic.

En matière de menaces pour l'espace aérien de la Pologne, Vladimir Poutine a été au premier plan la question de l'engagement militaire des États-Unis. Que Donald Trump ne réagisse pas aux frappes incessantes contre des villes cibles en Ukraine était une chose. Néanmoins, si ce réagit pas à une possible attaque russe contre la Pologne, les Européens devront sûrement se rendre à l'évidence : leurs allies Américains ne sont pas vraiment là pour eux.

L'attaque en Pologne n'est pourtant pas la première que le dirigeant russe met en place pour tester sa stratégie de guerre de l'ombre sur les États-Unis et les Européens. Sabotage d'infrastructures clés, incendies d'oléoducs et batteries d'assurances, de nombreuses actions semblent pointer l'empire du Kremlin.

## La façade de courtoisie transatlantique s'effondre

La semaine, la réponse de l'administration Trump a été de dire aux Européens de se défendre seuls, les États-Unis n'en ayant plus les moyens. Le gouvernement Trump a également évacué des unités substantielles de forces américaines d'Europe, ainsi que l'annonce d'un programme plurianuel de réduction de la défense pour les allies alliés.

Toute mise à l'épreuve réelle de l'engagement américain envers la sécurité européenne pourrait donc pointer (probablement) l'an prochain. Jusqu'à maintenant, une façade de courtoisie était toujours de rigueur. Cette situation était favorable aux Américains comme aux Européens : Donald Trump n'avait pas à prendre la décision controversée d'abandonner ouvertement ses alliés, alors même qu'il le faisait, et les Européens n'avaient pas à affronter la réalité. L'attaque en Pologne a retourné les cartes en affichant clairement les volontés américaines.

Pourquoi Vladimir Poutine agit maintenant ? Au début de la guerre en Ukraine, il n'est arrivé peut-être tout simplement pas les moyens, mais aujourd'hui, face à la relative faiblesse de l'OTAN depuis le début de l'invasion à grande échelle de l'Ukraine, le président russe a sûrement senti qu'il pouvait aller plus loin.

Si l'OTAN était entrée en guerre au cours des trois dernières années pour défendre l'Ukraine, les forces russes auraient été considérables. Mais aujourd'hui, le tableau est différent : l'Organisation du traité de l'Atlantique nord est fragilisée par l'engagement des États-Unis et celui des Européens à soutenir les Ukrainiens a changé le décor et rebattu les cartes.

© The Atlantic via Getty Images pour cette image.



# Ça bouge PRÈS DE CHEZ VOUS

## PROJECTION DE FILM À MUTZIG

La Société d'Histoire de Mutzig et Environs propose une projection cinématographique le dimanche 23 novembre 2025 à 15h00 au cinéma Le Rohan au Château des Rohan à Mutzig.

« Malgré-elles »

Deux jeunes Alsaciennes, Alice et Lisette, sont incorporées de force pour fabriquer des obus dans une usine allemande. Une explosion éclate, elles sont soupçonnées de sabotage et sont déportées dans une maternité. Elles découvrent la réalité des Lebensborn et l'organisation implacable des nazis pour constituer une « race pure ». Ni l'une ni l'autre ne se doute alors de ce qui les attend ...

Entrée libre - mutzighistoire@gmail.com - 07 86 82 23 75

## CONFÉRENCE À MOLSHEIM

La conférence du JARDIN DES SCIENCES sur : Molsheim, Erasme Gerber et la guerre des paysans (1525). GREGORY OSWALD conservateur du musée de Molsheim. La conférence aura lieu le jeudi 16 octobre 2025, dans la salle de la Monnaie à 14h30, place de la Monnaie à Molsheim. La conférence est gratuite, ouverte à tous, accessible (ascenseur) à tout le monde sans inscription préalable.

## CONFÉRENCE À MUTZIG

La Société d'Histoire de Mutzig et Environs propose une conférence le samedi 25 octobre 2025 à 16h00 au Château des Rohan à Mutzig. «L'Alsace de 1914 à 1928» ENTREE LIBRE - GRATUIT

Conférence animée par M Jean Marie GYSS

Charles SPINDLER n'était pas seulement un artiste et marqueteur d'art reconnu et célèbre, auteur de nombreux prix internationaux pour sa contribution à l'Art nouveau, mais aussi un écrivain et mémorialiste. Curieux des divers points de vue, il notait quotidiennement tous les propos entendus dans le milieu familial, chez les militaires allemands puis français, les bourgeois d'Obernai, de Strasbourg et d'ailleurs, les artistes et intellectuels, mais aussi les gens du peuple : villageois, voyageurs dans le train. Nous confronterons ses informations avec d'autres travaux historiques, y compris étrangers, pour confirmer, compléter ou infirmer ses avis sur la vie quotidienne et l'opinion publique dans une Alsace si tragiquement meurtrie par les événements entre 1914 et 1928.

mutzighistoire@gmail.com - 07 86 82 23 75

## SOIRÉE FORÊT NOIRE À FOUDAY

La Fanfare de Fouday est heureuse de vous inviter à relayer l'annonce de sa prochaine grande soirée ! Nous organisons une soirée Forêt Noire le vendredi 18 octobre à partir de 19h30 à la salle de la MTL. Au programme de cet événement :

- Concert festif du groupe de musique allemand Stefan Polap und sein Schwarzwaldler Musikanten.
- Repas complet avec pâté chaud, salade verte, suivi du traditionnel dessert Forêt noire.

Le forfait concert et repas est proposé au tarif de 20 € par personne.

# Caspar

## LE MOIS ANNIVERSAIRE

PORTES OUVERTES

# 11 & 12 OCTOBRE

DUPPIGHEIM

9h à 18h  
NON-STOP

Des offres exclusives pour célébrer notre Anniversaire !

DEMANDEZ VOTRE DEVIS GRATUIT

03 88 49 77 45 • [www.casparstores.com](http://www.casparstores.com)

Place de la Gare 67120 DUPPIGHEIM

4,5 ★★★★★ Google



Alsace



# Ça bouge PRÈS DE CHEZ VOUS



## TOMBOLA À COLROY LA ROCHE

**SAMEDI 04 OCTOBRE 20H00** à l'église N-Dde l'IMMACULEE CONCEPTION. ORGANISÉE PAR LA PAROISSE SAINT NICOLAS - COLROY LA ROCHE - SAMEDI 25 OCTOBRE 2025 - SALLE DES FÊTES DE COLROY LA ROCHE - Début des jeux à 19 heures 30

Ouverture de la salle et location des cartons à partir de 18 heures  
Droits d'entrée : Adultes : 15 euros par personne donnant droit à 4 cartons et un 5<sup>ème</sup> offert si réservation avant le 23 octobre. Un carton par personne offert à tout groupe d'au moins 10 adultes. Enfants de moins de 12 ans : deux cartons gratuits, un cadeau de bienvenue.

LOTO EN 22 PARTIES « ADULTE » ET 3 PARTIES « ENFANT »

TOMBOLA EN 2 TIRAGES DOTÉE DE NOMBREUX LOTS

1 bon d'achat de 250€ et de 100€ - 5 bons d'achat de 40€ - 2 bons d'achat de 30€

1 bon carburant 50€ - 4 bons carburant 20€

1 bon menu restaurant 50€ - 3 bons menu restaurant 40€

1 bon cadeau 60€ - 2 bons cadeaux 50€ - 1 bon cadeau 40€ - paniers garnis

1 bon menu gastronomique 2 personnes - 1 bon goûter gourmand 2 personnes

1 ordinateur portable - 1 bracelet connecté - 1 enceinte Bluetooth - 1 plancha électrique

2 entrées pour 2 personnes au Théâtre Amateur de la Vallée

Buvette, petite restauration sur place

Nombre de places limité à 190 personnes

Réservations

**03 88 47 21 96 - 06 28 79 80 68**

**andre.motel@orange.fr - francis.hautier@orange.fr**

## LOTO REPAS À SAINT JEAN D'ORMONT

L' Association HURE ANIMATION organise son 6<sup>ème</sup> LOTO REPAS. Samedi 11 Octobre à Saint Jean D'Ormont, début parties 19 heures. Tarifs : ADULTE 10 euros +20 euros avec 6 cartons+ 3 parties spéciales - Enfants -14 ans 10 euros repas+ 10 euros loto avec 3 cartons + parties spéciales. 4000euros de lots en chèques CADOC. RESERVATION: 06.06.40.99.75 ou 06.45.74.08.80

## LOTO À DORLISHEIM

Dimanche 26 octobre 2025 à partir de 14h, le Lions Club Dorlisheim Bugatti organise son 1er loto à l'Espace Pluriel de Dorlisheim. Animé par Christophe, les bénéfices de cet évènement serviront à financer les actions solidaires et caritatives du Lions Club.

A gagner, un gros lot de 1.000€ en bon d'achat et de nombreux autres lots d'une valeur de plus 3.000€ !

Tarifs : 4€ le carton, les 6 cartons 20€.

Une buvette et petite restauration sera proposée dès l'ouverture des portes à 12h30.

Renseignement et Réservation au **06.84.81.60.66**, mail : **lionsclubdorlisheim@gmail.com**

## FESTIVAL D'HUMOUR À STE MARGUERITE

**RIRE EN VOSGES LES 9. 10. 11 OCTOBRE 2025 - 3 SOIREE EXCEPTIONNELLES, au « VILLAGE DU RIRE »**

Ce festival offre, à toutes les générations confondues, une ambiance festive et joyeuse, avec convivialité, et éclats de rire assurés.

**JEUDI 09.10.2025 :** (entrée libre - sortie au chapeau)

- Tremplin de 4 compéteurs de l'Humour, nos talents régionaux !

- Moment d'IMPRO avec ACTE THEATRE de ST DIE !

**VENDREDI 10.10.2025 :**

- à 20h01. 2 artistes = 2 spectacles, dont LE BAL DES POMPIERS par le duo LES GLANDEURS NATURE, au cours duquel un hommage spécial sera rendu à nos SAPEURS POMPIERS ; la 1ère partie sera assurée par PIERRE ALEXANDRE avec son spectacle « c'est juste pour dire »

**SAMEDI 11.10.2025 :**

- à 20h01. 2 artistes = 2 spectacles, (où musique, émotion, facéties, pitreries, se mêleront pour le plus grand plaisir de tous) notamment avec JOVANY dans « le dernier saltimbanque » qui offrira toute sa gouaille et son énergie, mais pas que à son public.

Chaque soir, possibilité de petite restauration sur place et sous chapiteau, en étroite collaboration avec Animation Margaritaine ! Ce festival est réalisé avec le soutien de la municipalité de STE MARGUERITE.

Renseignements et Réservations : **06.81.33.45.23**. Ou paiement sécurisé. **billetweb.fr/5-eme-festival-rire-en-vosges**

## FOOD TRUCKS FESTIVAL À GRESSWILLER

**Le Fou de Trucks Festival fait son retour pour sa 4ème édition, le samedi 18 & le dimanche 19 Octobre 2025 au Centre sportif de Gresswiller.**

Une vingtaine de foods trucks aux saveurs d'ici et d'ailleurs pour faire saliver vos papilles, des concerts, des démonstrations de danse, exposition, ateliers autour du chocolat apéro peinture, des jeux pour petits et grands

En bref, un programme festif, pour un week-end à ne pas manquer.

## APPEL À CANDIDATURE POUR LE MARCHÉ DE NOËL DE LA BROQUE

Dans le cadre du marché de Noël à La Broque cette année, nous vous proposons la date du **21 décembre 2025**, une date le plus proche possible de Noël nous a été plutôt favorable à notre première édition et par respect aux marchés de Noël de la vallée sur d'autres dates en décembre, nous maintiendrons le dernier dimanche avant Noël. Notre 2e édition sera encore mieux que la 1ère. **Alors dès à présent, n'hésitez pas à proposer votre candidature par mail : kicicuny@estvideo.fr ou par téléphone au 06 29 56 35 78 afin d'obtenir un bulletin d'inscription.**

## EXPOSITION ARTISTIQUE À COLROY LA ROCHE

**Salle des fêtes de Colroy la Roche, SAMEDI 11 Octobre 14h-18h DIMANCHE 12 Octobre 9h-12h 14h-18h**

Betty Hanns, Jan Pincemaille, Patrick Jonvaux, et Pierre Kraenner vous proposent une exposition artistique. .

Sculptures, peintures numériques, collages, gravures et dessins se complètent sur le thème de la MÉLANCOLIE.

Cette initiative s'inscrit dans le cadre des actions menées par l'association Collectif Colroy.





1<sup>er</sup> étage  
114 Grand'Rue  
SCHIRMECK  
03 88 97 86 20

# France services SCHIRMECK

Découvrez votre service public  
proche de vous, proche de chez vous !

# SAVE the DATE ! Portes Ouvertes

du lundi au mercredi  
**13-14-15** octobre 2025  
aux horaires d'ouverture



## Découvrez votre service public de proximité !

France services vous accompagne dans vos démarches administratives :

Créer un compte France Connect - Faire une demande d'APL auprès de la CAF - Vous aider dans votre inscription France Travail - Commander une carte grise, un permis de conduire via France Titres - Se renseigner sur les subventions liées aux travaux d'habitat via le PIH et le PETR - Faire une demande de logement social - Rencontrer un juriste - Connaître son âge de départ à la retraite auprès de la CARSAT - Trouver des renseignements sur la déclaration de vos impôts - Faire une pré-demande de carte d'identité, un passeport, via France Titres - Imprimer une attestation de droits MSA - Etre accompagné(e) pour créer une Identité Numérique de La Poste - Commander une carte européenne d'assurance maladie auprès de la CPAM - Apprendre à faire ses démarches en ligne pour devenir autonome...



Suivez  
notre page !



L'équipe France services Schirmeck sera ravie de vous faire découvrir tout le potentiel de ce guichet unique !



## Opération d'achat groupé d'arbres et arbustes

Depuis de nombreuses années, la Communauté de communes de la vallée de la Bruche (ccvB) cherche à enrayer la perte de biodiversité en participant à la préservation, au maintien et à la remise en état des milieux naturels nécessaires à la survie des espèces animales et végétales. Une déclinaison concrète de cet objectif est la plantation d'arbres et de haies. Les arbres et les haies fournissent aux animaux le gîte et le couvert, protègent du vent, maintiennent les sols, favorisent l'infiltration de l'eau... les bienfaits sont nombreux !



Plusieurs communes de la vallée portent, ou ont porté, des projets de plantation et **les particuliers et professionnels peuvent également s'engager à leur échelle !** La ccvB est partenaire de l'association **Haies Vives d'Alsace**, qui propose chaque année une commande groupée de plants locaux issus de la filière « Végétal local ». Toutes les informations sont disponibles sur le site internet de l'association <https://haies-vives-alsace.org/achats-groupes/> ou via le QR Code. La distribution des plants aura lieu **le 29 novembre matin à Muhlbach-sur-Bruche** (attention, pas de vente proposée sur place, **les plants devront être commandés au préalable**).



# Les Artisans



# à côté de chez Vous



**BATIFERM**

Fermeture PVC ALU BOIS

FENÊTRES - VOIETS  
PORTES D'ENTRÉE  
PORTES DE GARAGE



89 rue de L'Église  
67130 SCHIRMECK

Tél : 06.28.53.41.93  
c.batiferm@gmail.com



## L'ARTISAN DE VOS PARQUETS

RÉNOVATION DE PARQUET - PARQUET - MOQUETTE  
SOL SOUPLES ET RECOUVREMENT DE CARRELAGE

**XF SOLS**

67530 OTTROT

Tél. 06 19 76 53 97 - [www.xfsols.fr](http://www.xfsols.fr)

DEVIS  
GRATUIT

+40 ans  
d'expertise

# SPEHNER

ÉCONOMISEUR D'ÉNERGIES

6 RUE FRÉDÉRIC CHOPIN 67118 GEISPOLSHHEIM

✉ [contact@spehner.fr](mailto:contact@spehner.fr)

☎ 03 88 67 84 85

🔥 CHAUFFAGE ❄️ CLIMATISATION 🌱 ÉNERGIES RENOUVELABLES



Peinture traditionnelle  
Peinture biosourcée  
Revêtement sol & mur  
Stuc  
Enduit naturel  
Peinture décorative  
Béton ciré

Tél : 06.86.58.66.69

Mail : [peinturehollinger@orange.fr](mailto:peinturehollinger@orange.fr)



déco

Tél : 06 80 90 40 32  
06 63 41 50 39

17 rue de la CHAPELLE  
67130 LUTZELHOUSE

Nouvelle adresse  
[www.scdeco-67.fr](http://www.scdeco-67.fr)



Remplacement velux

Volet roulant velux

Extention ossature bois

Modification charpente

Carport - Pergola

Terrasse bois et composite

Bardage bois et composite

Aménagement de comble

Vitrage isolant

**VELUX®**

INSTALLATEUR  
CONSEIL



ARTISAN VITRIER À VOTRE SERVICE

☎ 03.88.62.15.99  
06.77.54.45.83

📍 67130 LUTZELHOUSE

✉ [contact@mirpiemont.fr](mailto:contact@mirpiemont.fr)

REPLACEMENT TOUT VITRAGES

- VITRAGE ISOLANT
- VITRINE MAGASIN
- VITRE POÊLE ET  
INSERT CHEMINÉE
- VITRAGE GARDE - CORPS
- PAROI DE DOUCHE
- FAÇADE DE PLACARD
- CRÉDENCE DE CUISINE
- MIROIR

## SUDOKU

Remplir les cases vides de la grille avec des chiffres de 1 à 9 en veillant à ce qu'un même chiffre ne figure qu'une fois par colonne, par ligne et par région de neuf cases.

3					9		5	
		6	3	7				9
	1		2				7	
6							4	5
		7		6			3	
	9		4	3		1		6
	3		5	8			9	7
				1	2	5		

## Mots fléchés

Remplir la grille en trouvant les mots correspondant aux définitions données, et les inscrire à l'endroit indiqué par les flèches.

EXAMINER AVANT DE MONTER	LUMEN ABRÉGÉ	CEINTURE VERTE	FUMEUR LIBRE	PIÈCE À TOURNER	EXTRAITS DE FÈVES DE CALABAR
COMICS À L'ÉCRAN	DICTE LES RÈGLES	VARIÉTÉ DE PIN ALPÈSTRE	MARL-ANNE, EN BREF	ROI DE LA SCÈNE	
		OUTIL DE VITRIER			
PRONOM		CINGLÉES			
BINETTE		MAL PRIS			
			L'AMER NOIR		
			ON PEUT SURFER DESSUS		
DÉPARTÉMENT PICARD			LUTH À TROIS CORDES		DONNA UN CERTAIN LUSTRE
PETIT TILLEUL			AFFLUENT DU RHIN		
				PRÉCISE LE LIEU	
				GAZ D'ÉCHAPPEMENT	
UNE HUILE BIEN AU PARFUM				PORTEUR D'AIGUILLES	
VIEILLE LAVETTE				ÉLÉMENT NÉGATIF	
SE FAIRE ENTENDRE SOUS LES BOIS			FIS UNE GREFFE		

## Votre horoscope du mois

### ♈ Bélier

21 Mars - 20 Avril

**Amour :** écoutez plus que vous ne parlez, évitez les tensions.

**Travail :** période d'observation, patience avant d'agir.

**Santé :** fatigue accumulée, besoin de repos et de recentrage.

### ♋ Cancer

22 Juin - 22 Juil

**Amour :** sincérité au premier plan, liens familiaux forts.

**Travail :** inspiration créative, projets favorisés par Jupiter.

**Santé :** écoutez vos émotions, bien-être intérieur à cultiver.

### ♎ Balance

23 Sept - 22 Oct

**Amour :** harmonie douce mais parfois hésitante.

**Travail :** diplomatie et équilibre récompensés.

**Santé :** énergie fluide, attention aux excès d'hésitation.

### ♏ Capricorne

22 Déc - 20 Jan

**Amour :** besoin d'authenticité et de sincérité.

**Travail :** constance et rigueur mènent à la stabilité.

**Santé :** attention au stress, privilégiez le calme.

### ♉ Taureau

21 Avril - 21 Mai

**Amour :** relations chaleureuses, passion croissante fin octobre.

**Travail :** projets concrets trouvent des soutiens fiables.

**Santé :** équilibre stable, énergie constructive.

### ♌ Lion

23 Juil - 22 Août

**Amour :** évitez la fierté blessante, privilégiez la diplomatie.

**Travail :** tensions possibles, adaptez vos méthodes.

**Santé :** nervosité à canaliser, privilégiez la détente.

### ♏ Scorpion

23 Oct - 22 Nov

**Amour :** passion intense et enflammée.

**Travail :** ambitions fortes, opportunités stratégiques.

**Santé :** énergie puissante, à bien canaliser.

### ♊ Verseau

21 Jan - 18 Fév

**Amour :** échanges subtils et enrichissants.

**Travail :** créativité et innovations favorisées.

**Santé :** attention au sommeil et à la récupération.

### ♊ Gémeaux

21 Mai - 21 Juin

**Amour :** complicité renforcée, charme communicatif.

**Travail :** réussites sociales et professionnelles marquées.

**Santé :** vitalité en hausse, énergie communicative.

### ♍ Vierge

23 Août - 22 Sept

**Amour :** tendresse et authenticité marquent le mois.

**Travail :** organisation efficace et résultats concrets.

**Santé :** excellente si équilibre et repos respectés.

### ♐ Sagittaire

23 Nov - 21 Déc

**Amour :** clarifiez vos intentions, ne vous dispersez pas.

**Travail :** ajustements nécessaires, prudence dans les décisions.

**Santé :** fatigue passagère, prenez du recul.

### ♓ Poisson

19 Fév - 20 Mars

**Amour :** douceur et tendresse, complicité accrue.

**Travail :** inspiration créative et projets fluides.

**Santé :** sérénité intérieure, attention

## INDUSTRIE

**196RJTL** AIDE CONDUCTEUR MACHINES (H/F) CDI 39h par semaine ALTORF (67) Débutant accepté - travail posté

**196XDQV** PRÉPARATEUR DE COMMANDES (H/F) CDI - 35h par semaine DACHSTEIN (67) «Expérience : 3 ans»

**197VNQL** OPÉRATEUR DE PRODUCTION - INDUSTRIE ALIMENTAIRE (H/F) Intérim 6 Mois 35h par semaine MUHLBACH SUR BRUCHE (67) «Expérience : 6 mois - Travail en journée»

## RESTAURATION/HOTELLERIE

**197KQNF** CHEF DE PARTIE (H/F) CDD 6 Mois 39h par semaine BELMONT (67) «Expérience : 2 ans - Formation : CAP, BEP et équivalents Cuisine Exigé - Permis : B - Véhicule léger Souhaité»

**197KRQP** APPRENTI SERVICE EN SALLE (H/F) CDD 1 2 Mois 35h par semaine BELMONT (67) «Débutant accepté - Permis : B - Véhicule léger Souhaité»

**197RGGT** EMPLOYÉ POLYVALENT D'HOTELLERIE (H/F) CDD 3 Mois 35h par semaine MUTZIG (67) Débutant accepté

**196VPDF** BARMAN / SERVEUR (H/F) CDI 35h par semaine DORLISHEIM (67) «Expérience : 6 mois - Formation : CAP, BEP et équivalents Souhaité»

**196VPGS** CHEF DE PARTIE (H/F) CDI 35h par semaine DORLISHEIM (67) «Expérience : 6 mois - Formation : CAP, BEP et équivalents Cuisine Souhaité»

**196YQQL** CUISINIER (H/F) CDI 35h par semaine DORLISHEIM (67) «Expérience : 6 mois»

**197LJQP** CHEF DE CUISINE (H/F) CDI 39h par semaine DORLISHEIM (67) «Expérience : 1 an - Formation : CAP, BEP et équivalents Cuisine Souhaité»

**197LWTG** CUISINIER COLLECTIVITE (H/F) CDI 35h par semaine DORLISHEIM (67) «Expérience : 1 2 mois - Formation : CAP, BEP et équivalents Cuisine Exigé - Permis : B - Véhicule léger Souhaité»

**197NRDZ** SERVEUR À MI-TEMPS (H/F) CDD - 6 Mois - 30h par semaine - DORLISHEIM (67) «Expérience : 6 mois»

**196PDLJ** PÂTISSIER DE RESTAURANT (H/F) CDI - 42h30 par semaine FOUADY (67) «Débutant accepté - Formation : CAP, BEP et équivalents Pâtisserie Exigé»

**196PKSW** CUISINIER (H/F) CDI 42h30 par semaine FOUADY (67) «Expérience : 2 ans - Formation : CAP, BEP et équivalents Restauration Exigé»

**196PLYR** COMMIS DE CUISINE (H/F) CDI - 42h30 par semaine FOUADY (67) - Débutant accepté - Formation : CAP, BEP et équivalents Restauration Exigé»

**196VNLM** CHEF DE PARTIE GARDE-MANGER (H/F) CDD 42h30 par semaine FOUADY (67) «Expérience : 2 ans - Formation : CAP, BEP et équivalents Cuisine Exigé»

**197ZLMP** COMMIS / COMMISE DE SALLE (H/F) CDI - 42h30 par semaine FOUADY (67) «Débutant accepté - Formation : CAP, BEP et équivalents Service salle Souhaité»

## BATIMENT

**196YFPS** PLAQUISTE (H/F) CDD 18 Mois 35h par semaine MOLSHEIM ET ENVIRONS «Expérience : 3 ans dans ce métier - Permis : B - Véhicule léger Exigé»

**197YRPP** ETANCHEUR BARDEUR (H/F) CDI 35h par semaine 67 - RHIN (BAS) «Expérience : 2 ans - Permis : B - Véhicule léger Souhaité»

**197BJWG** TECHNICIEN EN SAV CHAUFFAGE TOUTES ENERGIES (H/F) CDI 35h par semaine MOLSHEIM (67) «Expérience : 1 8 mois - Formation : Bac ou équivalent Exigé / Maintenance des systèmes énergétiques - Permis : B - Véhicule léger Exigé»

## LOGISTIQUE/MECANIQUE

**197NVJR** CHAUFFEUR DE POIDS Lourd (H/F) CDI 40h par semaine 67 - RHIN (BAS) «Débutant accepté - Permis : C - Poids lourd Exigé»

**197GRSS** MÉCANICIEN AUTOMOBILE (H/F) CDI 35h30 par semaine BISCOFFSHEIM (67) «Débutant accepté - Formation : CAP, BEP et équivalents Mécanique automobile Souhaité / Maintenance

de véhicule particulier Permis : B - Véhicule léger Exigé «

**197SBGT** APPROVISIONNEUR LOGISTIQUE (H/F) CDD 35h par semaine WISCHES (67) «Expérience : Débutant accepté si diplômé achat /approvisionnement - Formation : Bac+2 ou équivalents Approvisionnement Exigé ou achat si débutant - Langues : Anglais Bon Exigé»

**197FSXJ** CARISTE/ PRÉPARATEUR DE COMMANDES (H/F) CDI 35h par semaine MOLSHEIM (67) «Expérience : 1 an - CACES 1-3 et 5»

## TERTIAIRE

**197RQDX** RÉDACTEUR WEB E-COMMERCE (H/F) CDI 35h par semaine SCHIRMECK (67) «Débutant accepté - Formation : Bac+2 ou équivalents Souhaité OU Bac+3, Bac+4 ou équivalents Souhaité Langues : «

## AUTRE

**197GSFF** MAÎTRE DE MAISON D'ENFANTS (H/F) CDD 2 Mois 35h par semaine BELLEFOSSE (67) «Expérience : 1 mois «

**198BBGX** OUVRIER PAYSAGISTE (H/F) CDI 39h par semaine BISCOFFSHEIM (67) «Débutant accepté - Formation : CAP, BEP et équivalents Travaux paysagers Exigé - Permis : B - Véhicule léger Souhaité»

**198BBKK** CHEF D'ÉQUIPE PAYSAGISTE (H/F) CDD 35h par semaine BISCOFFSHEIM (67) «Expérience : 24 mois - Formation : Bac ou équivalent Travaux paysagers Exigé - Permis : EB - Véhicule léger + remorque Exigé»

**197FQFJ** EMPLOYÉ COMMERCIAL RAYONS TRAD (H/F) CDI 30h par semaine BROQUE (67) «Débutant accepté «

**196WRHM** AGENT DE RÉSERVATIONS (H/F) CDI 39h par semaine COLROY LA ROCHE (67) «Expérience : 6 mois - Langues : Anglais Correct Exigé»

**197QGXZ** ANIMATEUR PÉRISCOLAIRE (H/F) CDI 30h par semaine STILL (67) «Débutant accepté - Formation : CAP, BEP et équivalents Petite enfance Exigé - BAFA (ou en cours), CAP AEPE, BAPAA - Permis :

B - Véhicule léger Souhaité»

**197RTSC** ACCOMPAGNANT EDUCATIF ET SOCIAL (AES) (H/F) CDI 35h par semaine STILL (67) «Expérience : Débutant accepté - Formation : CAP, BEP et équivalents Accompagnement éducatif et social Exigé - Permis : B - Véhicule léger Souhaité»

**197VLSL** ANIMATEUR PÉRISCOLAIRE POUR LE SERVICE DU MIDI (H/F) CDD 10h par semaine STILL (67) «Expérience : Débutant accepté - Formation : CAP, BEP et équivalents Petite enfance Exigé/BAFA (ou en cours), CAP AEPE, BAPAA - Permis : B - Véhicule léger Souhaité»

**197RJXL** AIDE À LA PERSONNE AGÉE EN STRUCTURE (H/F) CDD 12 Mois 28h par semaine PLAINE (67) «Débutant accepté - Permis : B - Véhicule léger Souhaité»

**197CVSB** AUXILIAIRE PETITE ENFANCE (H/F) CDD 35h par semaine DACHSTEIN (67) «Débutant accepté - Formation : CAP, BEP et équivalents Petite enfance Exigé - Permis : B - Véhicule léger Souhaité»

**197NKVR** VENDEUR CHAUSSURES ET PAP (H/F) Intérim 6 Mois 35h par semaine DORLISHEIM (67) «Expérience : 2 ans «

**197HBDW** EMPLOYÉ DE RAYON FRUITS ET LÉGUMES (H/F) CDI 35h par semaine LA BROQUE (67) Débutant accepté

**197MPPJ** AGENT DE PRODUCTION EN AGROALIMENTAIRE (H/F) Intérim 18 Mois 35h par semaine LUTZELHOUSE (67) «Expérience : 2 ans - Trav en 2 X 8»

**196XYRY** EQUIPIER POLYVALENT EMPLOYÉ DE LIBRE SERVICE (H/F) CDI 35h par semaine MOLSHEIM (67) «Débutant accepté - Formation : Bac ou équivalent Exigé»

**196YQQQ** EDUCATEUR SPÉCIALISÉ (H/F) CDI 35h par semaine STILL (67) «Débutant accepté - Formation : Bac+3, Bac+4 ou équivalents Educateur spécialisé Exigé - Permis : B - Véhicule léger Exigé»

Pour postuler, vous pouvez transmettre votre CV par mail à :

✉ [entreprise.als0022@francetravail.net](mailto:entreprise.als0022@francetravail.net)

ou par voie postale à :

France Travail Molsheim  
16 B Rue de Gaston Romazzotti  
67120 Molsheim

Pour retrouver chaque jour des informations utiles, rejoignez-nous sur Facebook :



[www.facebook.com/FTravail.Molsheim](https://www.facebook.com/FTravail.Molsheim)

# HAUSSMANN SOLS RÉSINE

RÉSINE, TAPIS DE PIERRE & ÉTANCHÉITÉ

TERRASSE - GARAGE - SALON - SALLE DE BAIN  
ATELIER - ENTREPOT - MAGASIN

AVANT



APRÈS



Les plus de la résine & tapis de pierre :

**DEVIS  
GRATUIT**  
Nous avons  
une garantie  
décennale

- Anti-remonté d'humidité • Étanche et résistant
- Sans joint • Application sur tout type de sol (y compris sols chauffants)
- Amortissement acoustique
- Entretien facile • Grande longévité
- Coloris et finitions variés

[www.haussmannsolsresine.fr](http://www.haussmannsolsresine.fr)

9 rue des Muguets • 67530 • **BOERSCH**  
06 49 93 36 45 • [haussmann67@gmail.com](mailto:haussmann67@gmail.com)

# FENÊTRES • PORTES • VOILETS



FABRICANT  
INSTALLATEUR

**NOUVELLE  
GAMME**  
de moustiquaires  
et stores extérieurs  
enroulables

SIÈGE ET  
FABRICATION  
67700 MONSWILLER



VOTRE CORRESPONDANT :  
**Alexis MAIRE**

**SALLE D'EXPOSITION  
SAVERNE**

7, rue Dreispitz - ZA Marlène  
67700 SAVERNE  
**Tél. 03 88 02 10 20**  
[commercial@lutz-pvc.fr](mailto:commercial@lutz-pvc.fr)



[WWW.LUTZ-PVC.FR](http://WWW.LUTZ-PVC.FR)



Du 27 septembre au 25 octobre 2025

**L'ÉTÉ INDIEN**  
Jusqu'à **-25%** de remise\*



**ALTORF - 67**  
ZA Activeau - 4 rue J. Auriol  
**03 90 41 09 90**

**COLMAR - 68**  
18 rue des Métiers  
**03 89 20 82 25**

**KILSTETT - 67**  
5 rue de l'Industrie  
**03 88 20 80 05**

**RIXHEIM - 68**  
6 rue de Pologne  
**03 89 53 21 00**

**OTTERSWILLER - 67**  
1 parc du commerce  
**03 88 70 54 55**

**IMLING - 57**  
ZA CAP Ouest - 8 r. de Nancy  
**03 87 25 79 70**

**NOUVEAU SHOWROOM ÉPINAL - 88**  
12 rue de la Bazaine • 88000 Épinal  
**03 29 29 30 86**



C'EST LE JOUR ET LA NUIT [walter-stores.fr](http://walter-stores.fr)

\*Voir conditions des offres en magasin.

STORES INTÉRIEURS

STORES EXTÉRIEURS

CARPORTS

PORTES DE GARAGE

PERGOLAS

VOILETS ROULANTS